Domingo 32 Ordinario / A

Leccionario: 154

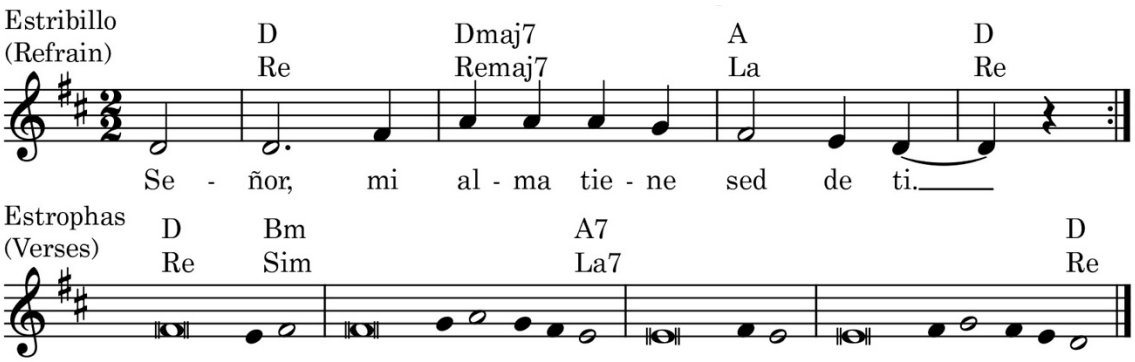

Salmo Responsorial – Salmo 62, 2. 3-4. 5-6. 7-8; R. 2b

```
     D        Dmaj7      A      D
     Re       Remaj7     La     Re
R. Señor, mi alma tiene sed de ti.

Re•D                              Sim•Bm
Señor, tú eres mi Dios, a ti te busco;
Sim•Bm                  La7•A7
de ti sedienta está mi alma.
La7•A7
Señor, todo mi ser te añora
La7•A7                         Re•D
como el suelo reseco añora el agua.

     D        Dmaj7      A      D
     Re       Remaj7     La     Re
R. Señor, mi alma tiene sed de ti.

Re•D                           Sim•Bm
Para admirar tu gloria y tu poder,
Sim•Bm                           La7•A7
con este afán te busco en tu santuario.
La7•A7
Pues mejor es tu amor que la existencia;
La7•A7                           Re•D
siempre, Señor, te alabarán mis labios.

     D        Dmaj7      A      D
     Re       Remaj7     La     Re
R. Señor, mi alma tiene sed de ti.

Re•D                           Sim•Bm
Podré así bendecirte mientras viva
Sim•Bm                     La7•A7
y levantar en oración mis manos.
La7•A7
De lo mejor se saciará mi alma;
La7•A7                     Re•D
te alabaré con jubilosos labios.

     D        Dmaj7      A      D
     Re       Remaj7     La     Re
R. Señor, mi alma tiene sed de ti.
```

Music © 2019, Anthony Moran, catholicliturgyinsong.org

Los textos de la Sagrada Escritura utilizados en esta obra han sido tomados de los Leccionarios I, II y III, propiedad de la Comisión Episcopal de Pastoral Litúrgica de la Conferencia Episcopal Mexicana, copyright © 1987, quinta edición de septiembre de 2004. Todos los derechos reservados.

The texts of the Sacred Scripture used in this work have been taken from Lectionaries I, II and III, property of the Episcopal Commission of Liturgical Pastoral of the Mexican Episcopal Conference, copyright © 1987, fifth edition, September 2004. All rights reserved.

Domingo 32 Ordinario / A

Leccionario: 154

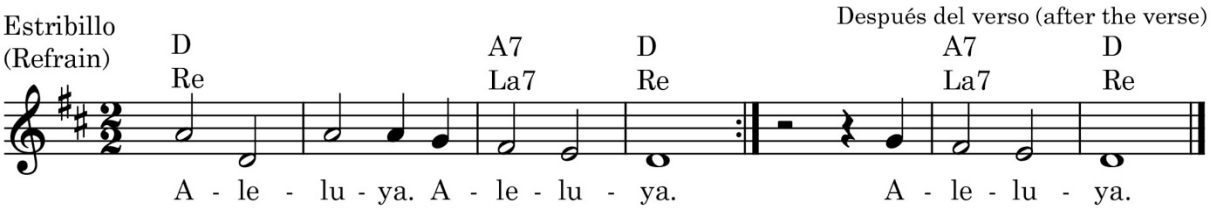

Aclamación antes del Evangelio – Mt 24, 42. 44

D A7 D
Re La7 Re
R. Aleluya, aleluya.

Re•D Sim•Bm
Estén preparados, porque no saben
Sim•Bm La7•A7
a qué hora va a venir el Hijo del hombre.

D A7 D
Re La7 Re
R. Aleluya, aleluya.

Music © 2019, Anthony Moran, catholicliturgyinsong.org

Los textos de la Sagrada Escritura utilizados en esta obra han sido tomados de los Leccionarios I, II y III, propiedad de la Comisión Episcopal de Pastoral Litúrgica de la Conferencia Episcopal Mexicana, copyright © 1987, quinta edición de septiembre de 2004. Todos los derechos reservados.

The texts of the Sacred Scripture used in this work have been taken from Lectionaries I, II and III, property of the Episcopal Commission of Liturgical Pastoral of the Mexican Episcopal Conference, copyright © 1987, fifth edition, September 2004. All rights reserved.